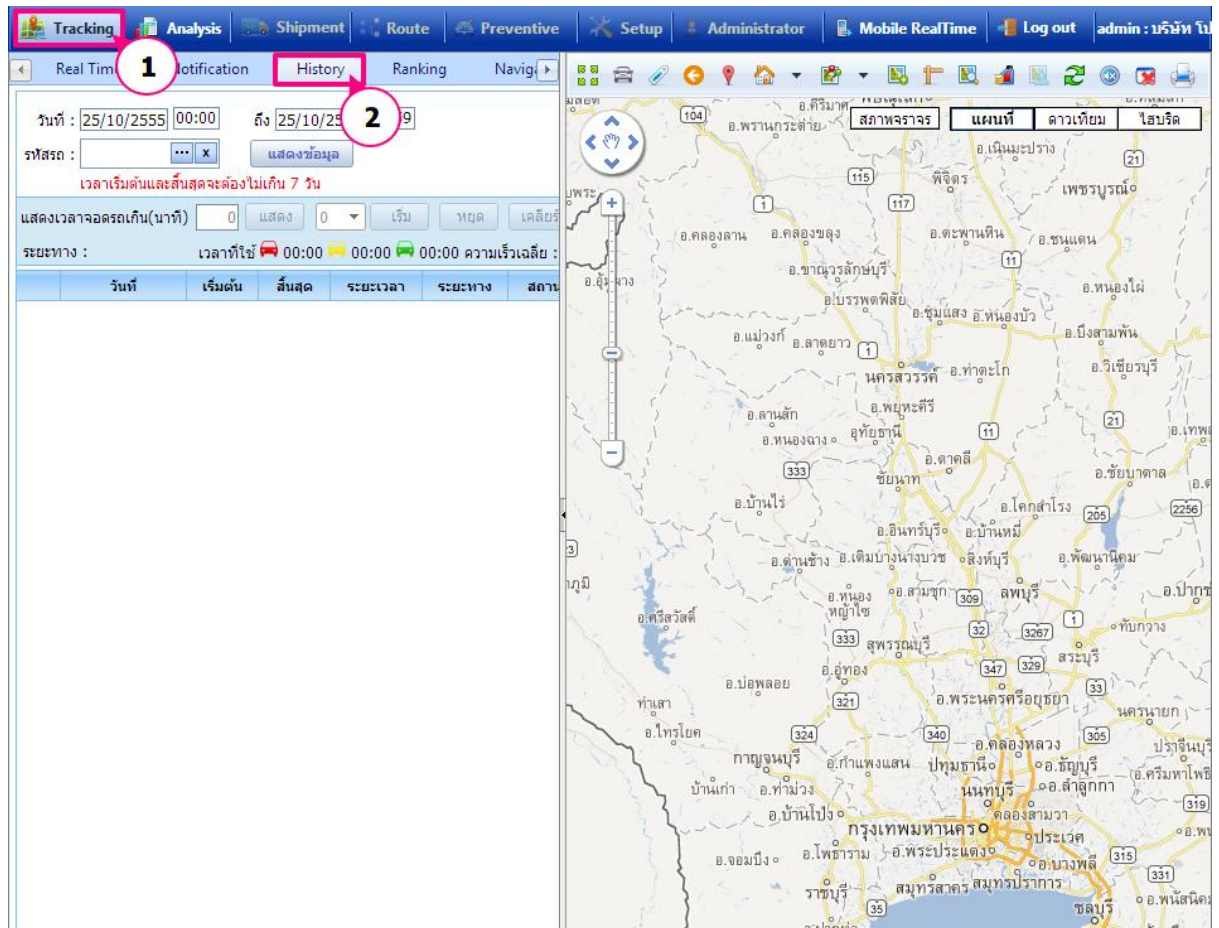
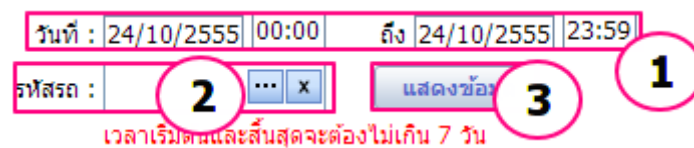

วิธีการดูความเร็วเฉลี่ย วัน-เวลาที่เลือก (History)

1. คลิกเมนู "Tracking"
2. ไปที่ "History"

**การเลือกวัน-เวลาที่ต้องการ**

1. เลือกวันที่เริ่มต้น และวันเวลาที่สิ้นสุด
2. เลือก รหัสรถที่ต้องการ
3. กดปุ่ม "แสดงข้อมูล"

**ผลลัพธ์ที่ได้**

The screenshot displays the Prosoft GPS software interface. On the left, there is a 'Real Time' tab with a schedule table. The schedule table has columns for 'วันที่' (Date), 'เริ่มต้น' (Start), 'สิ้นสุด' (End), 'ระยะเวลา' (Duration), 'ระยะทาง' (Distance), and 'ส' (Status). The selected row is highlighted in blue.

วันที่	เริ่มต้น	สิ้นสุด	ระยะเวลา	ระยะทาง	ส
24-10-2555	00:08	00:40	00:31	0.00	Pro
24-10-2555	00:40	01:40	01:00	0.05	Pro
24-10-2555	01:40	02:29	00:48	0.07	Pro
24-10-2555	02:29	03:40	01:11	0.03	Pro
24-10-2555	03:40	04:29	00:48	0.03	Pro
24-10-2555	04:29	05:41	01:11	0.03	Pro
24-10-2555	05:41	06:41	01:00	0.05	Pro
24-10-2555	06:41	07:28	00:47	0.01	Pro
24-10-2555	07:28	08:27	00:58	0.03	Pro
24-10-2555	08:27	09:30	01:02	0.04	Pro
24-10-2555	09:30	10:28	00:58	0.03	Pro
24-10-2555	10:28	11:43	01:14	0.11	Pro
24-10-2555	11:43	12:29	00:45	0.02	Pro
24-10-2555	12:29	13:43	01:14	0.05	Pro
24-10-2555	13:43	14:39	00:55	0.08	Pro

On the right, there is a map view showing a route through a city area. The map includes various landmarks and street names in Thai. A red pin is visible on the map.

ความเร็วเฉลี่ยมีหน่วยเป็น กิโลเมตร/ชั่วโมง

The screenshot shows a summary of travel data. It includes a 'แสดงเวลาจอดรถเกิน(นาที)' (Show stop time in minutes) field with a value of 0. Below it, the 'ระยะทาง' (Distance) is 125.91 km. The 'เวลาที่ใช้' (Time used) is 20:33 for a red bus, 0:58 for a yellow bus, and 2:06 for a green bus. The 'ความเร็วเฉลี่ย(km/h)' (Average speed) is 59.0 km/h, which is highlighted with a pink box. Below this is a table with columns for 'วันที่' (Date), 'เริ่มต้น' (Start), 'สิ้นสุด' (End), 'ระยะเวลา' (Duration), 'ระยะทาง' (Distance), and 'สถานที่' (Location).

วันที่	เริ่มต้น	สิ้นสุด	ระยะเวลา	ระยะทาง	สถานที่
--------	----------	---------	----------	---------	---------