

กำหนดยางล้อรถ : เป็นหน้าจอกำหนดรายละเอียดของยางล้อรถและรายละเอียดการติดตั้งยางล้อรถ

- เลือก → กำหนดยางล้อรถ → New

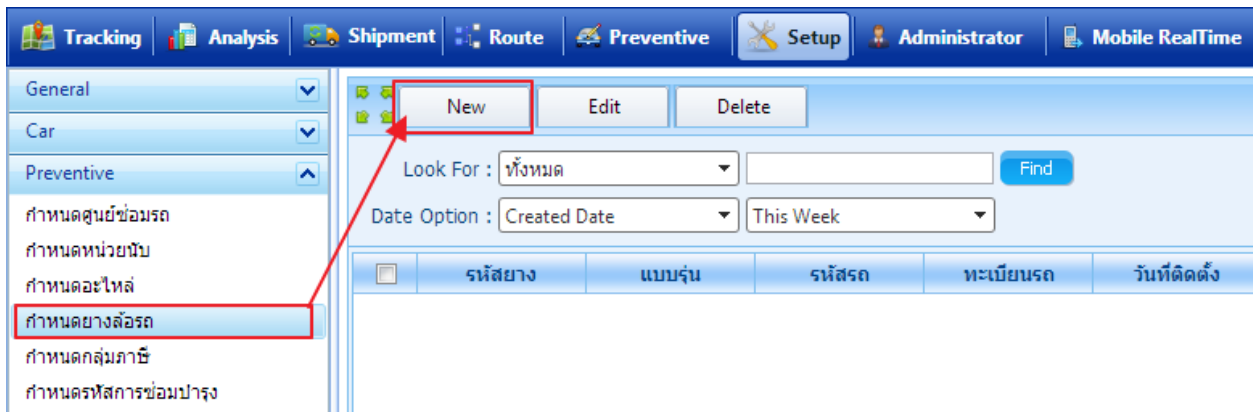

- เพิ่มรายละเอียดยางล้อรถ**

- กำหนดรหัสยาง / ขนาดยาง / แบบ, รุ่น
 - **หมายเลข 1** เลือกรายชื่อยี่ห้อ/ผู้ผลิต
 - **หมายเลข 2** กรณียังไม่มีรายชื่อยี่ห้อ/ผู้ผลิต สามารถเพิ่มรายชื่อใหม่ได้ดังรูป หมายเลข 3
 - **หมายเลข 3** เพิ่มรายชื่อยี่ห้อ/ผู้ผลิต ใหม่ได้ดังรูป
 - **หมายเลข 4** ระบุวันที่ซื้อ/ เลข Invoice/ รายละเอียดเพิ่มเติม
 - **หมายเลข 5** เลือกแหล่งที่ซื้อ/ ระบุราคา
 - **หมายเลข 6** กรณียังไม่มีรายชื่อแหล่งที่ซื้อ สามารถเพิ่มรายชื่อใหม่ได้ดังรูป หมายเลข 7
 - **หมายเลข 7** เพิ่มรายชื่อแหล่งที่ซื้อใหม่ได้ ดังรูป
 - **หมายเลข 8** เพิ่มรายละเอียดการติดตั้ง

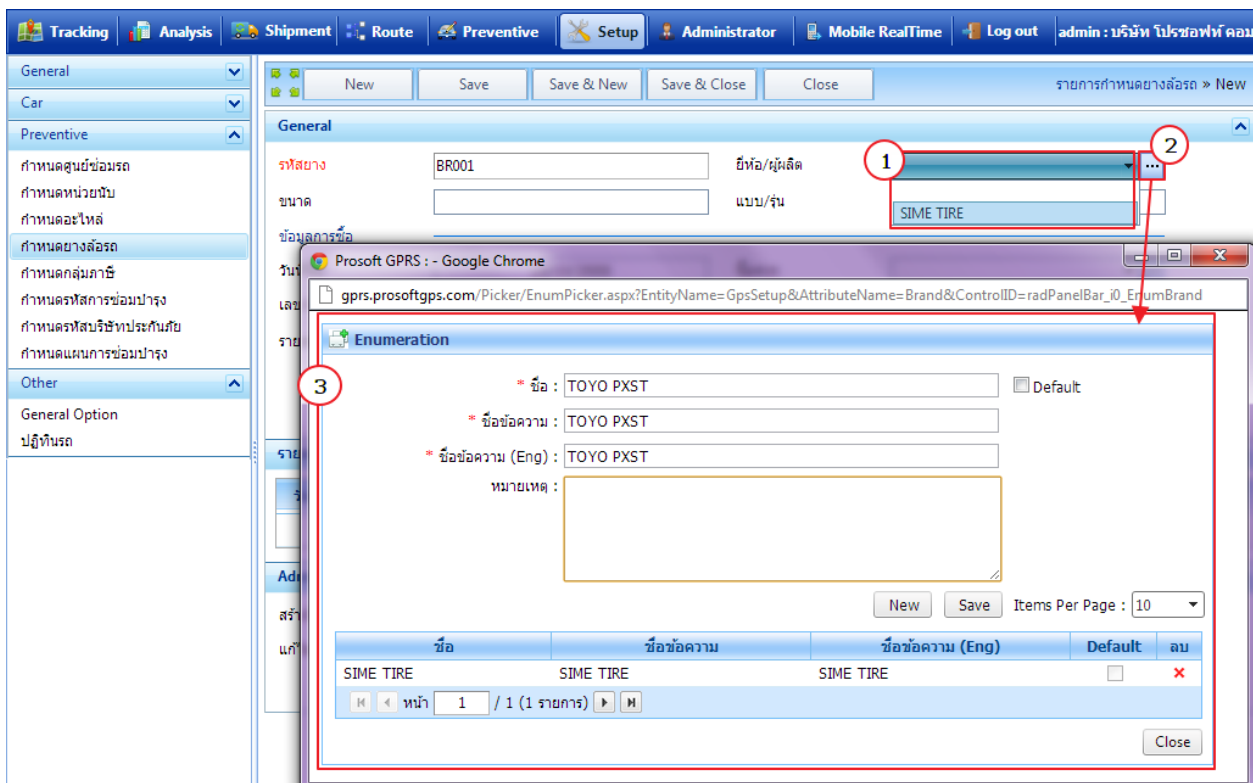

- รหัสยาง: BRO01
- ยี่ห้อ/ผู้ผลิต: SIME TIRE
- ขนาด: ยางขอบ 15
- แบบ/รุ่น: SIME TIRE ASTAR 100
- วันที่ซื้อ: 10/10/2555
- ชื่อจาก: (Dropdown menu)
- เลข Invoice: (Empty)
- ราคา: 1,000
- รายละเอียด: (Text area)

An 'Enumeration' popup window is open, showing the following details:

- ชื่อ: สวนสยาม AUTO MAX รามอินทรา
- ชื่อข้อความ: สวนสยาม AUTO MAX รามอินทรา
- ชื่อข้อความ (Eng): สวนสยาม AUTO MAX รามอินทรา
- หมายเหตุ: (Text area)

Below the popup, a table lists the enumeration items:

ชื่อ	ชื่อข้อความ	ชื่อข้อความ (Eng)	Default	ลบ
ที.ดี.การยาง	ที.ดี.การยาง	ที.ดี.การยาง	<input type="checkbox"/>	<input type="checkbox"/>
ลาดพร้าวราษฎร์ ออโต้แม็ก	ลาดพร้าวราษฎร์ ออโต้แม็ก	ลาดพร้าวราษฎร์ ออโต้แม็ก	<input type="checkbox"/>	<input type="checkbox"/>

เมื่อคลิกเพิ่มรายละเอียด จะมีหน้าต่างข้อมูลให้กรอกดังนี้

- เลือกวันที่ติดตั้ง
- เลือกรถที่ติดตั้ง เมื่อคลิกเลือกจะมี Popup แสดงหน้ารายการรถทั้งหมด

รหัสรถ	ทะเบียนรถ	ประเภทรถ	รุ่นรถ	ยี่ห้อรถ
359772032711708	359772032711708	รถกระบะ	อีซูซุ ดี-แม็ก	อีซูซุ
81-7241	81-7241	รถเก๋ง	อีซูซุ ดี-แม็ก	เชฟโรเลต
AVL-08	AVL-08	รถกระบะ		
GT-005	GT-005			
GT-08	GT-08			

- เมื่อกรอกข้อมูลเรียบร้อยแล้ว กดบันทึกข้อมูล **Save**

Tracking Analysis Shipment Route Preventive Setup Administrator Mobile RealTime Log out admin : บริษัท โปรซอฟท์ คอมเน็...

General Car Preventive

กำหนดศูนย์ซ่อมรถ
กำหนดหน่วยนับ
กำหนดอะไหล่
กำหนดยางล้อรถ
กำหนดกลุ่มภาษี
กำหนดรหัสการซ่อมบำรุง
กำหนดรหัสบริษัทประกันภัย
กำหนดแผนการซ่อมบำรุง

Other
General Option
ปฏิทินรถ

New Save Save & New Save & Close Close รายการกำหนดยางล้อรถ » New

General

รหัสยาง BR001 ยี่ห้อ/ผู้ผลิต SIME TIRE
ขนาด ยางขอบ 15 แบบ/รุ่น SIME TIRE ASTAR 100

ข้อมูลการซื้อ
วันที่ซื้อ 10/10/2555 ชื่อจาก ลาดพร้าวข่างรถยนต์ ออโต้แม็ก
เลข Invoice ราคา 2,799.00
รายละเอียด

รายละเอียดการติดตั้ง

วันที่ติดตั้ง 10/10/2555 รถที่ติดตั้ง AVL-08
ตำแหน่งที่ติดตั้ง หน้ารถ เลขไมล์ติดตั้ง 1,000.00
สภาพติดตั้ง วันที่ถอด 19/10/2555
เลขไมล์ถอด 15,000.00 สภาพถอด ชำรุด

ตกลง ยกเลิก

วันที่ติดตั้ง	รถที่ติดตั้ง	ตำแหน่ง	เลขไมล์ติดตั้ง	สภาพติดตั้ง	วันที่ถอด	เลขไมล์ถอด	สภาพถอด	แก้ไข	ลบ
10/10/2555	AVL-08	หน้ารถ	1,000.00		19/10/2555	15,000.00	ชำรุด		