

วิธีการดูกราฟสถิติการใช้รถ

1. Login เข้าใช้งานโปรแกรม Prosoft GPS Web Application
2. เลือก **Analysis > กราฟสถิติการใช้รถ**
3. ระบุรายละเอียดในการกรองข้อมูลที่ **Range**
 - 3.1. รูปแบบวันที่ กรองข้อมูลจากช่วงวันที่ตามรูปแบบวันที่โดยไม่ต้องกำหนดวันที่เอง
 - 3.2. ระบุวันที่, ระบุรหัสรถ ที่ต้องการดูกราฟ
 - 3.3. แสดง/ซ่อนส่วนกำหนดรายละเอียดของ Pie Chart **(Setting Detail)**
 - 3.4. แสดงเฉพาะเวลาทำงาน กรองข้อมูลตามช่วงเวลาทำงานที่กำหนดในเมนู Setup > General Option
4. กดที่ปุ่ม **แสดงข้อมูล**

The screenshot shows the 'Setting' window for the vehicle usage statistics graph. The window is titled 'กราฟสถิติการใช้รถ' and contains the following settings:

- รูปแบบวันที่: Date Range
- วันที่: 05/10/2555 ถึง 05/10/2555
- รหัสรถ: ฅย-9524 ถึง พอ-6373
- แสดงเฉพาะเวลาทำงาน:
- Setting Detail:
 - Show Header: Show Name, Show Range
 - Pie Chart: Show Legend, Show Label
 - Only Argument:
 - Pie Description: Only Value, Argument and Value

Below the settings, a pie chart titled 'กราฟสถิติการใช้รถ' displays data for the date range 05/10/2555 To 05/10/2555 and time range 08:30 to 17:45, Car Code ฅย-9524 To พอ-6373. The pie chart shows the following data:

Category	Percentage
หยุดรถ	5.07 %
เดินทาง	15.11 %
หยุดรถ	5.33 %
ความเร็วเกินกำหนด	5.33 %

5. การแสดงข้อมูลของกราฟสถิติการใช้รถ

กราฟสถิติการใช้รถ

Date : 05/10/2555 To 05/10/2555 Time : 08:30 to 17:45

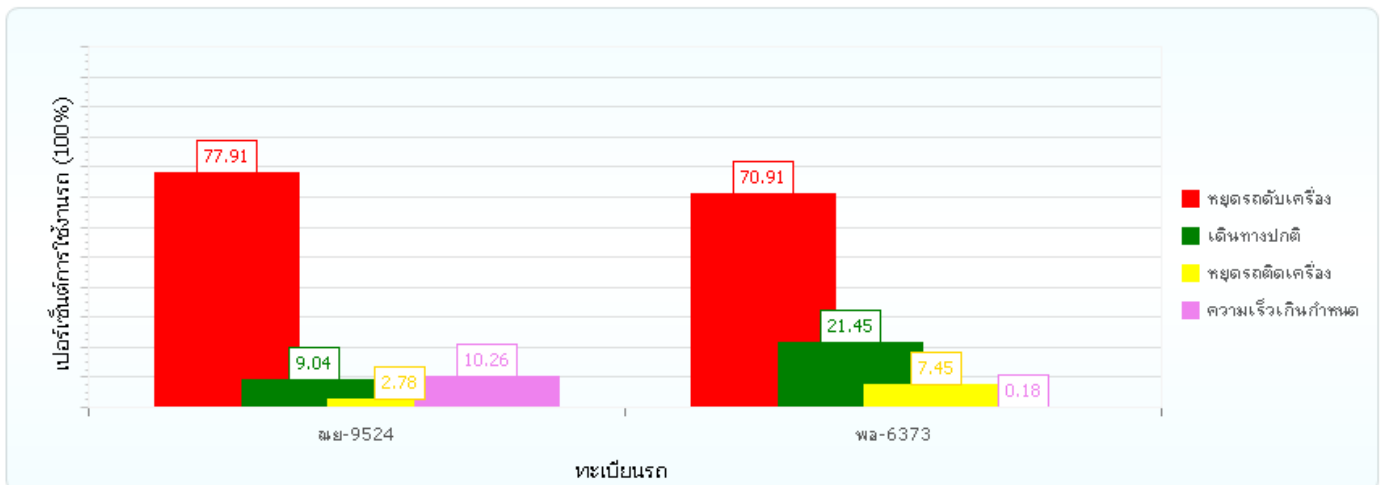
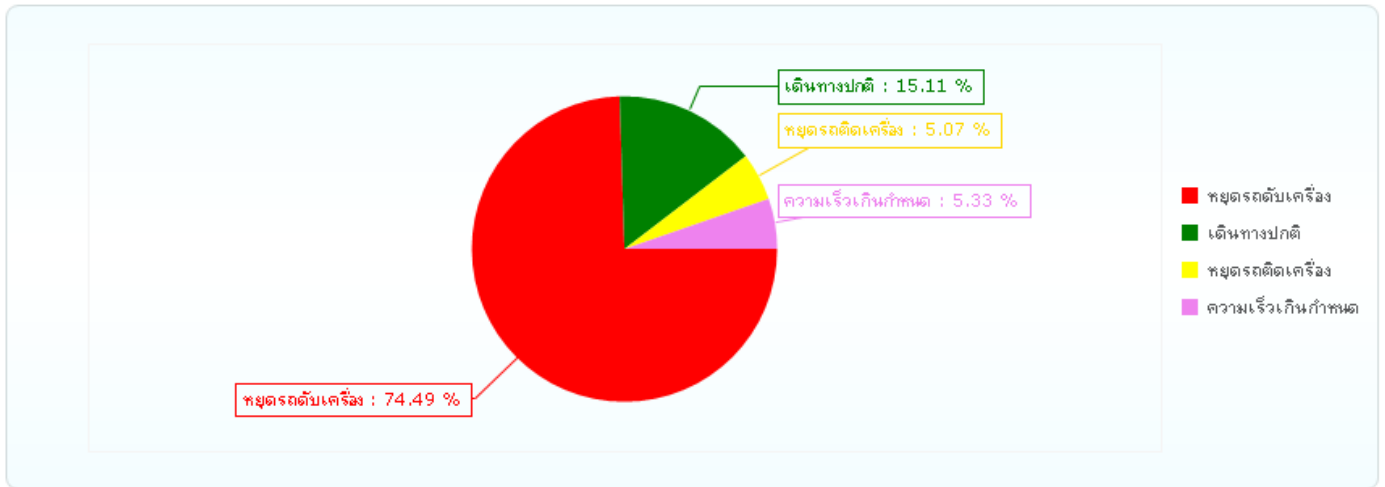

หมายเหตุ : Setting Detail

กราฟสถิติการใช้รถ

Date : 05/10/2555 To 05/10/2555 Time : 08:30 to 17:45

UI Controls:

- Show Range
- Show Name
- Show Label
- Show Legend
- Only Argument
- Only Value
- Argument and Value